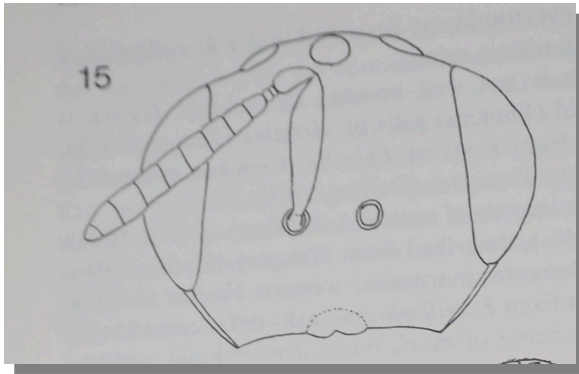

240 Ormyrus cupreus (Hymenoptera, Ormyridae)

O. cupreus. Detalle de la cabeza en vista frontal con la antena derecha según dibujo del trabajo de descripción de la especie.

NOMBRE VULGAR

-

NOMBRE CIENTÍFICO*Ormyrus cupreus* Askew, 1998**DESCRIPCIÓN**

2,1-3 mm. Cuerpo oscuro con color verde ausente o restringido a partes de la cabeza y el gaster; venación del ala anterior marrón, con es estigma y las venas postmarginales no más oscuras que la vena marginal.

FENOLOGÍA

I	II	III	IV	V	VI	VII	VIII	IX	X	XI	XII

DISTRIBUCIÓN Y HÁBITAT

Elemento ibérico. Encontrado como parásito en agallas de *Eurytoma gallephedrae* sobre *Ephedra nebrodensis* en La Retuerta y en la Sierra de Alcubierre (en Pina de Ebro).

ESPECIES RELACIONADAS

Parasitoide de *Eurytoma gallephedrae* (Hymenoptera) en *Ephedra nebrodensis*.

COSTUMBRES Y COMENTARIOS

Encontrado como parasitoide primario en larvas de *Eurytoma gallephedrae* y citado también como parasitioide secundario de otros parasitoides como *Brasema* o *Eupelmus* e incluso sobre larvas de su propia especie. Tiene al menos dos generaciones al año con adultos emergiendo entre marzo y junio y entre agosto y septiembre.

AGRADECIMIENTO

Richard R. Askew describió la especie.

BIBLIOGRAFÍA

Barrientos, J.A. (coord.), 1988. *Bases para un curso práctico de entomología*. Ed. Asociación española de Entomología. Barcelona.

Brues, Ch. T., Melander, A.L., & Carpenter, F.M., 1954. *Classification of Insects*. Ed. Harvard College. Cambridge (Mass.).

Askew, R.R. & Blasco-Zumeta, J., 1998. – Insects associated with galls of a new species of Eurytomidae (Hymenoptera: Chalcidoidea) on *Ephedra nebrodensis* in Spain. *Journal of Natural History*, 32: 805-821

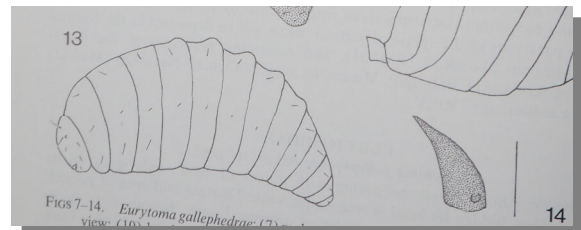
GALERÍA FOTOGRÁFICA

O. cupreus. Dibujo de la larva en el trabajo de descripción de la especie: 13 larva completamente desarrollada en vista lateral, 14 mandíbula de la larva